

履修の手引き <注意事項>



◆ 開講キャンパス

本学（学士課程）の授業は、次の5つのキャンパスで開講されます。履修する授業を選択する際は、授業の開講キャンパスや授業時間帯に注意して確認するようにしましょう。

各授業の開講キャンパスはシラバスに記載されています。e-Campus シラバス照会の機能では、開講キャンパスを指定して検索することもできます。

授業は原則対面で行いますが、一部オンライン教室で実施する授業もあります。e-Campusの開講キャンパスの表示は、それぞれの教室（バーチャル）に対応した場所の表示という位置づけです。また、2022年度より、シラバスの授業形態欄が「オンライン」と表示されている授業については、連続した時限に異なるキャンパスの授業を履修することができるようになりました。ただし、通学途中や移動中のオンライン受講とならないように、履修登録する際には十分注意して下さい。

町田キャンパス

リベラルアーツ学群、健康福祉学群、グローバルコミュニケーション学群の授業は、主に町田キャンパスで開講されます。

新宿キャンパス

ビジネスマネジメント学群の授業は原則新宿キャンパスで開講されます。**他学群生が新宿キャンパスの開講授業を履修する場合は、履修登録後、仮登録を経てから許可・不許可が判明します。**詳細は「新宿キャンパス開講授業 履修登録までの流れ」を必ず確認してください。

多摩キャンパス

航空・マネジメント学群の授業は、多摩アカデミーヒルズで開講されます。他学群生は受講することができません。

東京ひなたやまキャンパス

芸術文化学群の授業は、主に東京ひなたやまキャンパスで開講されます。

プラネット淵野辺キャンパス

教育探究科学群の授業は、主にプラネット淵野辺キャンパス（PFC）で開講されます。

オンライン授業キャンパス

全てオンラインで行われる授業は、オンライン専用授業教室で開講されます。

ただし、実教室と同じ教室名のZoomで受講します。（Virtual Campusからアクセスします）

◆ 授業時間帯

各キャンパスの授業時間帯は次のとおりです。

授業形態に関わらず、原則以下の授業時間帯に基づきリアルタイムで授業が進行します。

| 時限 | 授 業 時 間 帯 | |
|-------------|---|------------------------|
| キャンパス 時限 | 町田キャンパス 新宿キャンパス 多摩キャンパス 東京ひなたやまキャンパス | プラネット淵野辺キャンパス (PFC) |
| 0 | 7:00 ~ 8:40 | 7:40 ~ 9:20 |
| 1 | 8:50 ~ 10:30 | 9:30 ~ 11:10 |
| 2 | 10:40 ~ 12:20 | 11:20 ~ 13:00 |
| L | 12:20 ~ 13:10 | — |
| 3 | 13:10 ~ 14:50 | 13:10 ~ 14:50 |
| 4 | 15:00 ~ 16:40 | 15:00 ~ 16:40 |
| 5 | 16:50 ~ 18:30 | 16:50 ~ 18:30 |
| 6 | 18:40 ~ 20:20 | 18:40 ~ 20:20 |
| 7 | 20:30 ~ 22:10 | 20:30 ~ 22:10 |

0時限：通常の授業以外に利用できます。
(PFCは事前に事務室にお問い合わせください)

L時限：昼休憩時間として活用するほか、通常の授業以外にも利用できます。

5時限：大学の授業の平均的な終了時刻になります。

7時限：大学院の授業の平均的な終了時刻になります。

◆ 授業の実施教室（教室Noの見方）

授業の教室は、e-Campusの学生時間割やスケジュール管理の画面に表示されます。

オンライン授業を学内で受講する場合は、指定されている教室に従って受講してください。

(教室Noは、開講キャンパスごとに次のとおり)

町田キャンパス

| | | |
|----------------|-------------------|---------------|
| B T 〇〇〇： 太平館 | B S 〇〇〇： 崇貞館 | B G 〇〇〇： 碩学会館 |
| B M 〇〇〇： 明々館 | D G 〇〇〇： 学而館 | C T 〇〇〇： 以德館 |
| D R 〇〇〇： 老実館 | C R 〇〇〇： 理化学館 | A T 〇〇〇： 徳望館 |
| A U 〇〇〇： 又腸体育館 | C S 〇〇〇： サレンバーガー館 | C K 〇〇〇： 荊冠堂 |
| B B 〇〇〇： 待望館 | 1 0 1 ~ 3 0 5 亦説館 | |

新宿キャンパス

J 〇〇〇 / J P C 〇〇〇 / J F 〇〇〇： 創新館本館
J S 〇〇〇： 南館

多摩キャンパス

T A 〇〇〇

東京ひなたやまキャンパス

H A 〇〇〇： A棟 H B 〇〇〇： B棟
H C 〇〇〇： C棟 H D 〇〇〇： D棟 H E 〇〇〇： E棟

プラネット淵野辺キャンパス

P F 〇〇〇

オンライン授業キャンパス

オンライン専用授業教室：e-Campusスケジュールに記載の教室を確認してください。

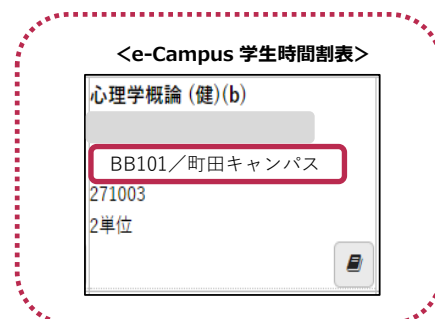

◆ OBIRIN e-Campus

「OBIRIN e-Campus」（以下、e-Campus）とは、インターネット上の本学の学生・教職員専用のシステムのことです。本学では、大学生活を送るにあたってe-Campusの操作が欠かせません。

e-Campusでは、履修する授業を選んで登録をする、授業のスケジュールを確認する、大学からのお知らせを確認する、などさまざまな機能があります。日頃からe-Campusにアクセスし、重要な情報を見逃さないようにしましょう。

OBIRIN e-Campus

【本学Webサイト > クイックリンク > e-Campus】

- * 初めてログインする際は初期パスワードを 変更してください。
- * 操作については、e-Campus利用ガイド（学生用）の「1-1 ログイン・パスワード変更」をご参照ください。

スマートフォンアプリ「 OBICON」では、授業の出席登録や、e-Campusの掲示配信をPush通知で受け取ることができます。Android、iPhone に対応していますので、各自インストールして活用しましょう。

e-CampusやMoodle（インターネット上での教育・学修活動を支援するeラーニングシステム）へID、パスワード認証なくワンタッチでログインが可能になります（Androidは初回のみ要認証）。



◆ Virtual Campus

「Virtual Campus」では、オンライン授業を受講する教室や、各キャンパス事務室、キャリア開発センター、教員オフィス、学生コミュニティなどのZoomミーティングルームを集約しているWebサイトです。

オンラインで行われる授業に参加する時は、Virtual CampusからZoomミーティングルーム（Zoom教室）に入室してください。



◆ スケジュール管理

e-Campusでは、各自のスケジュールをホーム画面に日ごと（日表示）・月ごと（月表示）に表示して管理することができます。

<e-Campus ホーム画面（日表示）

日表示 月表示 履修授業

インフォメーション スケジュール

2021/12/07(火)

終日
予定はありません。

マイスケジュール追加

時間別

08:50 - 10:30

老年学 シラバス照会 授業

オンライン教室: BT301 (町田キャンパス)
教室: BT301 (町田キャンパス)

授業のメモを編集しよう! 登録

10:40 - 12:20

老年学 シラバス照会 授業

オンライン教室: BT301 (町田キャンパス)
教室: BT301 (町田キャンパス)

授業のメモを編集しよう! 登録

- ・学事暦や履修中の授業のスケジュールは自動的に表示されます。
- ・授業ごとのメモや、個人のスケジュールを登録することもできるので、有効に活用しましょう。
- ・オンライン教室と教室の二つが表示されますが、「オンライン教室」が表示されていても対面で実施する授業があります。シラバスの授業形態を必ず確認してください。

| | 月曜日 | 火曜日 | 水曜日 | 木曜日 |
|---|---|-----------------------------|-----|---|
| 1 | 社会探究(異文化からのアプローチ) オンライン専用授業教室/町田キャンパス 220648 2単位 | 自然探究(環境の科学) CR303/町田キャンパ | | |
| 2 | 自然探究(古生物の科学) BM303/町田キャンパス 220649 2単位 | | | 英語エレクトイプI-初級(Core-Listening) G407/町田キャンパス 201477 1単位 |

※ 1行目の「オンライン専用授業教室/町田キャンパス」が赤枠で囲まれている。

時間割表で「オンライン専用授業教室」と表示される場合は必ずスケジュールの「教室」も確認してください。

16:50 - 18:30

社会探究(異文化からのアプローチ) シラバス照会 授業

オンライン教室: オンライン専用授業教室 (教室 BM404 (町田キャンパス))

授業のメモを編集しよう! 登録

オンライン専用授業教室と表示されている授業は、スケジュールの「教室」に表示されたZoom教室で受講します。例の場合は、Virtual Campusから明々館BM404のZoom教室に入りましょう。

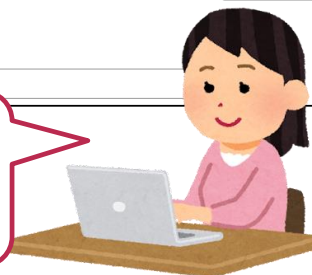

◆ 時間割変更／休講・補講／教室変更

新年度の開講授業のシラバスは、毎年3月末にe-Campusに公開されます。

履修登録期間以降、履修中の授業の開講曜日時限・教室・教員の変更、休講・補講などが生じた場合は、e-Campusのスケジュールに反映されます。

同時に時間割変更の掲示も出されますので、
詳細はe-Campus掲示板を参照してください。

時間割変更掲示に新着情報がある場合は、アイコンに通知バッジが表示されますので、急な変更があった場合でも見落とさないよう

毎朝、スケジュールを確認してから授業に臨みましょう。



| 2018/12/18(火) | |
|---|-----------|
| 終日 | 予定はありません。 |
| <input type="button" value="マイスケジュール追加"/> | |
| 時間別 | |
| 09:00 - 10:30 | 休講 |
| <input type="checkbox"/> 情報分析論 | |
| A603 / A713 (町田キャンパス) | |
| <input type="text" value="授業メモ"/> | |

* 授業が休講になった場合は原則として補講が行われます。通常授業とは曜日時限・教室が異なることがありますので、休講があった場合には補講の詳細も必ず確認してください。

Point

ただし、災害や荒天時等の一斉休校については、例外的に課題やレポート等により授業の代替とする場合があるため、授業内で担当教員の指示にしたがってください。